

Tierärztliche Klinik für Kleintiere am Kaiserberg

Dr. K. Saers Dr. Klesty Dr. Kresken Dr. Bausch
Dr. S. Saers Dr. Spennes Dr. Scholz

Sprechzeiten: Mo. - Fr. 11 - 13 und 17 - 19 Uhr · Samstag 10 - 12 Uhr
Termine nach Vereinbarung · Notfälle jederzeit

Tierärztliche Klinik am Kaiserberg · Wintgensstrasse 81-83 · 47058 Duisburg

Frau
Carola Diesterhöft
Unterbüschem 58

51789 Lindlar

Duisburg, den 10.04.2018
Seite ?? von 5

24 Stunden-EKG Holter

Sehr geehrte Frau Diesterhöft,

Betr.:

Dobermann Gheilani von Malaika Wa Vita geboren am: 05.05.2015

09.04.2018, Dr.Kresken, 24 Stunden-EKG Holter

Zur Vorsorgeuntersuchung auf Herzerkrankungen

Auskultation: normal

Echokardiographie und Doppleruntersuchung

Herzmorphologie normal

Linker Ventrikel (LV)

im Cornellindex:

Diastol.: 1,41 Norm 1,5 (1,26-1,86)

Systol.: 0,91 Norm 1,0 (0,85-1,26)

im Simpson modif. von rechts

LVVIDd 57,8 ml/m² < 95

LVVIDs 21 ml/m² < 55

Linkes Atrium (LA) 41,9 mm 1,3 LA/AO (< 1,6)

Rechter Ventrikel (RV) normal

Rechtes Atrium (RA) normal

Systolische Funktion gut

Dopplerechokardiographie

Mitralklappe: obB

Trikuspidalklappe: obB

Aortenklappe: Vmax obB

Pulmonalklappe Vmax obB

Beurteilung: echokardiographisch normales Herz

Tierärztliche Klinik für Kleintiere am Kaiserberg

Dr. K. Saers Dr. Klesty Dr. Kresken Dr. Bausch
Dr. S. Saers Dr. Spennes Dr. Scholz

Sprechzeiten: Mo. - Fr. 11 - 13 und 17 - 19 Uhr · Samstag 10 - 12 Uhr
Termine nach Vereinbarung · Notfälle jederzeit

Abkürzungsverzeichnis

MI/TI/AI/PI= Insuffizienz der Mitral/Trikuspidal/Aorten/Pulmonalklappeninsuffizienz

Ggr./Mgr./hgr. Gering-mittel-Hochgradig

VSD Ventrikelseptumdefekt, ASD= Aortenseptumdefekt, PDA Persistierender Ductus arteriosus,

SAS=Subaortenstenose; PS=Pulmonalstenose

24-Stunden Holter EKG

Das TeleVet Holtersystem wurde am 9.4. 2018 um 12:00 Uhr angelegt und wurde nach 24 Stunden wieder abgenommen.

Computergestützte und manuelle Auswertung der ausgezeichneten Daten:

Insgesamt wurden in den 24 Stunden 145.371 Herzschläge detektiert.

Ergebnisse im Einzelnen:

Es konnten folgende Rhythmusstörungen festgestellt werden:

Erregungsbildungsstörungen:

- **Ventrikuläre Extrasystolen (VES): 0**

- Monotop: nein

- Polytop: nein

- Supraventrikuläre Extrasystolen (SVES):0

Es waren keine Kopplungen, wie Doubletten, Tripletten oder Salven zu sehen

Erregungsleitungsstörungen:

- SA-Block: nein

- AV-Block: nein

Sonstiges: nein

Beurteilung: keine Hinweise auf DCM

Eine Kontrolle sollte nach 12-18 Monaten stattfinden

easyIMAGE

Tierärztliche Klinik für Kleintiere am Kaiserberg

Dr. K. Saers Dr. Klesty Dr. Kresken Dr. Bausch

Dr. S. Saers Dr. Spennes Dr. Scholz

Sprechzeiten: Mo. - Fr. 11 - 13 und 17 - 19 Uhr · Samstag 10 - 12 Uhr

Termine nach Vereinbarung · Notfälle jederzeit

Echocard. Analysis		Date:		Tape-No.		
	Name	No.	Breed	BSA m2	BW(kg)	
	Gheilani			1,30	48	
Owner:						
Echo-Param.	M-Mode	low	high		2D	low/high
		95% conf. interval		date		Index
IVSd	1,06	0,74	1,50			0,42
LVIDd	4,39	3,96	5,77			1,41
LVWd	1,31	0,71	1,47			0,53
IVSs	1,36	1,09	2,00			0,54
LVIDs	3,08	2,40	4,27			0,91
LVWs	1,53	1,13	2,05			0,65
IVSfract. thick.%	0,28	0,25	0,75	#DIV/0!		
SF%	0,30	0,26	0,39	#DIV/0!		
LVWfract. thick.%	0,17	0,25	0,75	#DIV/0!		
ESV (ml)	37,32			0,00		
ESVI (ml/m2)	28,71	15,00	30,00	0,00		
EPSS	0,51	0,50	1,00			
AOd	2,69	2,36	3,59			
LAs	3,3	2,24	3,69			
LA/AO	1,13	0,95	1,03	#DIV/0!	#DIV/0!	0.86/1.57

09.04.2018, Dr.Kresken, 24 Stunden-EKG Holter

easyIMAGE

Tierärztliche Klinik für Kleintiere am Kaiserberg

Dr. K. Saers Dr. Klesty Dr. Kresken Dr. Bausch
Dr. S. Saers Dr. Spennes Dr. Scholz

Sprechzeiten: Mo. - Fr. 11 - 13 und 17 - 19 Uhr · Samstag 10 - 12 Uhr
Termine nach Vereinbarung · Notfälle jederzeit

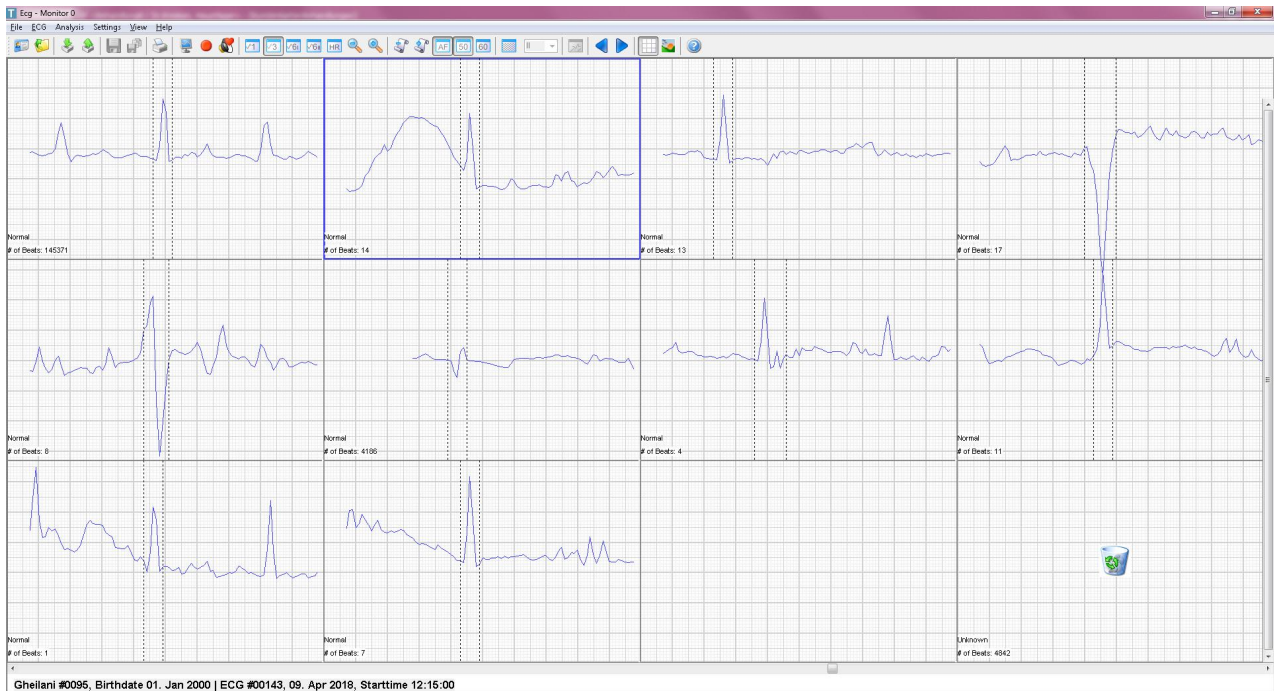

09.04.2018, Dr.Kresken, 24 Stunden-EKG Holter

easyIMAGE

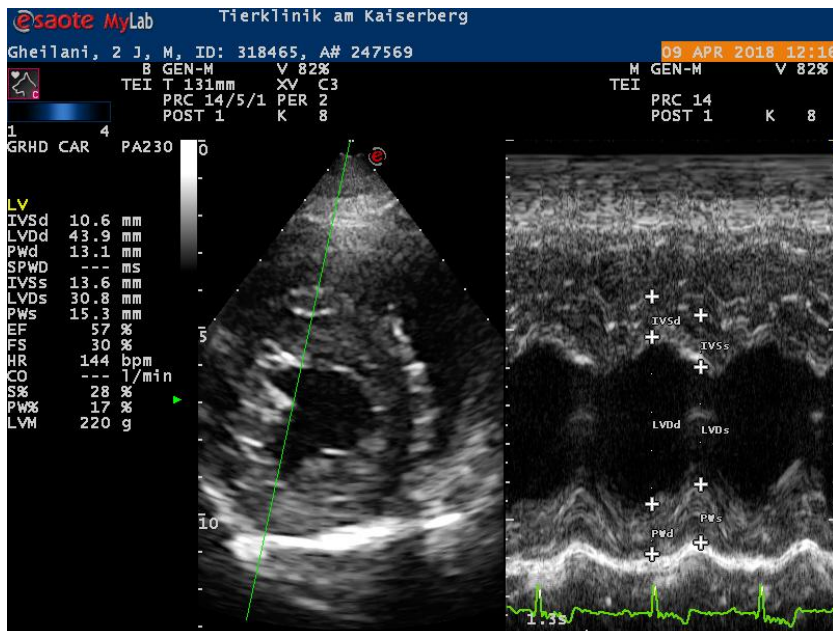

Wintgensstrasse 81-83 · 47058 Duisburg · Telefon: 02 03 / 305 370 · Telefax: 02 03 / 34 29 79
Bankverbindung: Konto 000 670 3976 · Bankleitzahl 300 606 01 · IBAN DE 78 300 606 01 0006703976
BIC DAAEDEDXXX Deutsche Apotheker-und Ärztebank Duisburg
Finanzamt Duisburg Süd · Steuernummer 109/5209/2614

Tierärztliche Klinik für Kleintiere am Kaiserberg

Dr. K. Saers Dr. Klesty Dr. Kresken Dr. Bausch
Dr. S. Saers Dr. Spennes Dr. Scholz

Sprechzeiten: Mo. - Fr. 11 - 13 und 17 - 19 Uhr · Samstag 10 - 12 Uhr
Termine nach Vereinbarung · Notfälle jederzeit

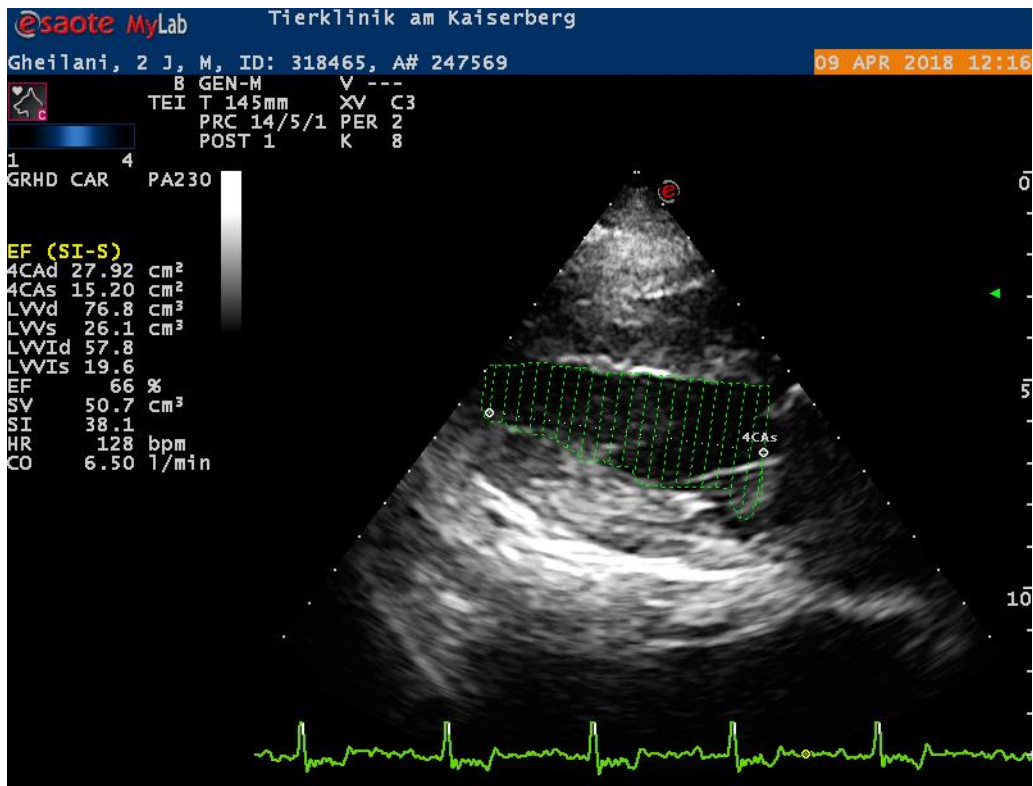

Mit freundlichen Grüßen

Tierärztliche Klinik am Kaiserberg

Dr. Kresken

Dr. Jan-Gerd Kresken
Fachtierarzt für Kleintiere
Zusatzbezeichnungen - Kardiologie, Röntgenologie & Sonographie -
Mitglied Collegium Cardiologicum e.V.
Mitglied DEGUM Dt. Gesellschaft für Ultraschall in der Medizin
Member VCS British Cardiovascular Society
Member ESVC Europ. Society of Veterinary Cardiology
Member EAVDI Europ. Assoc. of Veterinary Diagnostic Imaging

Wintgensstrasse 81-83 · 47058 Duisburg · Telefon: 02 03 / 305 370 · Telefax: 02 03 / 34 29 79
Bankverbindung: Konto 000 670 3976 · Bankleitzahl 300 606 01 · IBAN DE 78 300 606 01 0006703976
BIC DAAEDEDXXX Deutsche Apotheker-und Ärztebank Duisburg
Finanzamt Duisburg Süd · Steuernummer 109/5209/2614